



# HIMADRI HERBS

AYURVE



**Add:- Dhakia Gulabo Road, Near Aliganj Bus Stop, Tanda Ujjain  
Kashipur (U.S.Nagar) Uttarakhand 244713**

**[www.himadriherbs.com](http://www.himadriherbs.com)**



## BODY COMPOSITION

### शरीर के तत्व

**WATER**  
**पानी**

**CARBOHYDRATES**  
**कार्बोहाइड्रेट**

**FAT**  
**फैट**



**PROTEINS**  
**प्रोटीन**

**VITAMINS**  
**विटामिन**

**MINERALS**  
**मिनरल्स**

**FIBER**  
**फाइबर**

### शरीर में इन तत्वों की मात्रा असंतुलित होने पर क्या होता है

- |                             |                  |                         |                     |
|-----------------------------|------------------|-------------------------|---------------------|
| ▪ Diabetes                  | मधुमेह           | ▪ Bone & Joint Disorder | हड्डी और जोड़ विकास |
| ▪ Blood Pressure            | रक्त चाप         | ▪ Eye Problems          | आँखों की समस्या     |
| ▪ Digestive System Disorder | पाचन तंत्र विकार | ▪ Body aches            | शरीर में दर्द       |
| ▪ Nervous System Disorder   | तंत्रिका विकार   | ▪ Loss of Memory        | याददाश्त में कमी    |
| ▪ Heart Disease             | हृदय रोग         | ▪ Hair Loss             | बाल झड़ना           |





# HUMAN ANATOMY

## मानव शरीर रचना विज्ञान

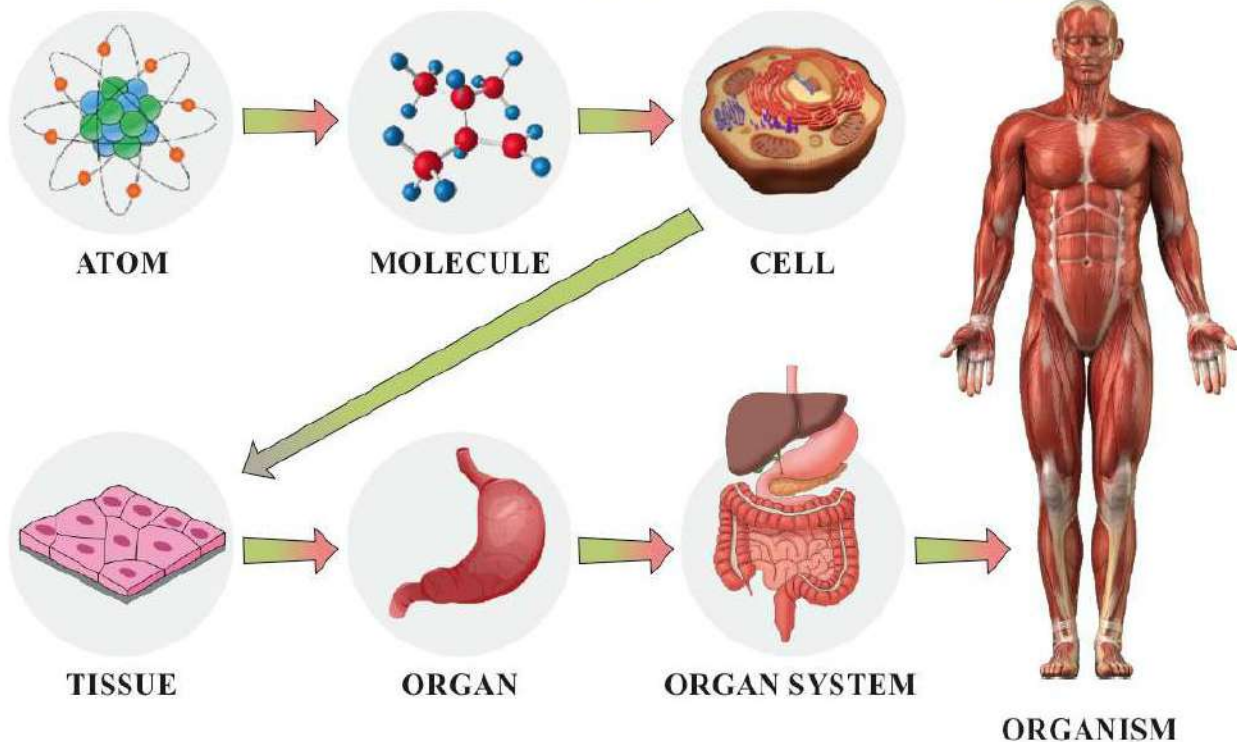

Are you really healthy ?

क्या आप वास्तव में स्वस्थ हैं ?





## ALARMING संकेत

- भारत दुनिया की मधुमेह राजधानी है।
- भारत दुनिया की कैंसर की राजधानी है।
- अधिकांश भारतीय दिल की बीमारियों के कारण मर रहे हैं।
- कई भारतीयों को पाचन संबंधी विकार हो रहे हैं।
- भारत में छह में से हर एक व्यक्ति को अपने जीवनकाल में कभी न कभी मस्तिष्क विकार रहा होगा।
- India is the diabetic capital of the world.
- India is the cancer capital of the world.
- Many Indians are dying because of heart diseases.
- Many Indians are having digestive disorders.
- Every one out of six population in india must carry with brain disorder in his lifetime.

IF WE WILL COMPARE OUR LIFE FEW DECADES BACK & TODAY

EARLIER  
LIVING LONG  
DYING SHORT



TODAY  
LIVING SHORT  
DYING LONG







पहले के समय मे  
होने वाली बीमारीयों



CAUSE: MICRO ORGANISM  
कारण : सूक्ष्म जीव

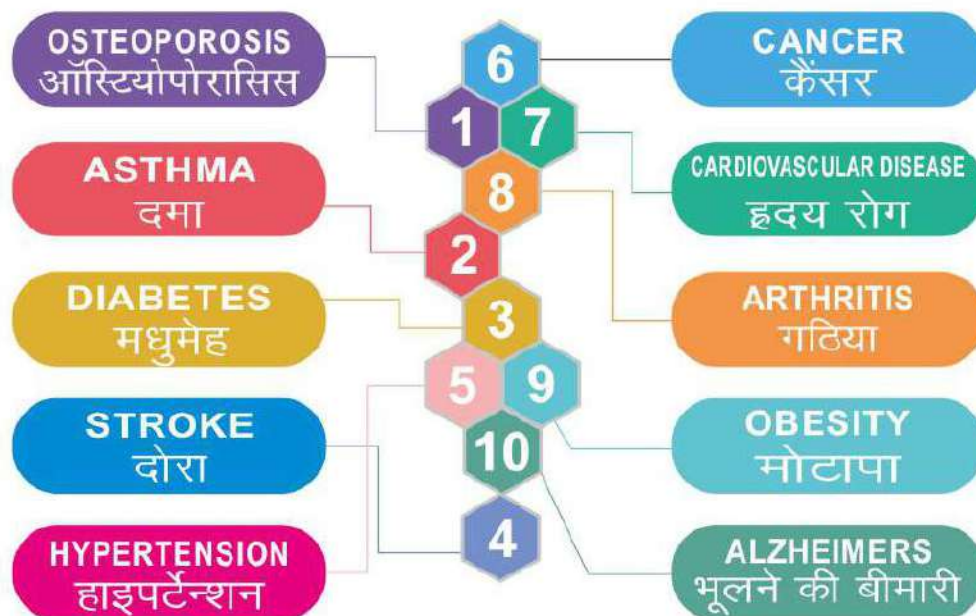

CAUSE: LIFESTYLE- THE WAY WE LIVE  
कारण : असंतुलित जीवनशैली

अब के समय मे  
होने वाली बीमारीयों



## WHAT WENT WRONG ?

### क्या गलत हुआ ?

पहले जो हम खाना खाते थे वह शरीर के लिए स्वयं एक पोषण के रूप में कार्य करता था।  
लेकिन आज जो हम खाना खाते हैं। वह एक प्रकार का स्लो पॉइजन है।

### REASON FOR LIFESTYLE DISEASE

### जीवनशैली से जुड़ी बीमारियों का कारण

#### What your body Requires?

- Vitamins
- Minerals
- Carbohydrate
- Fibres
- Unsaturate
- Proteins
- Amino acid
- Enzymes
- Herbs
- Water
- विटामिन
- खनिज पदार्थ
- कार्बोहाइड्रेट
- रेशे
- असंतृप्त वसा
- प्रोटीन
- अमीनो अम्ल
- एंजाइमों
- जड़ी बूटी
- पानी



#### आपके शरीर को रोज क्या मिलता है ?

- Refined Products
- Meat
- Animal products
- Boiled vegetables/fruits
- Salt
- Salt
- Sugar
- Cholesterol
- Caffeine
- Alcohol
- Medication
- Food additives
- Pesticides
- परिष्कृत उत्पाद,
- मांस,
- पशु उत्पाद
- उबली हुई सब्जियाँ / फल
- नमक
- चीनी
- कोलेस्ट्रॉल
- कैफोन
- शराब
- दवा
- खाद्य व्यसनी
- कीटनाशक



## ACCUMMULATION OF TOXINS IN BODY

### IF IT'S HARMFUL TO BREATHE, IS IT NOT HARMFUL TO EAT?



दुनिया भर में 1000 से अधिक कीटनाशकों का उपयोग किया जाता है।

ताकि यह सुनिश्चित किया जा सके कि भोजन कीटों द्वारा क्षतिग्रस्त या नष्ट नहीं किया गया है।

प्रत्येक कीटनाशक की अलग-अलग गुण और विषैले प्रभाव होते हैं।

WHO के आकर्मों के अनुसार सन् 2012 में दुनिया भर में अनजाने में विषाक्तता से 193460

लोग मारे गये। इन मौतों में से 84 प्रतिशत निम्न और मध्यम आय वाले देशों में हुई।

उसी वर्ष अनजाने में विषाक्तता ने 10.7 मिलियन से अधिक स्वस्थ जीवन बिमारियों का शिकार बना।

उदाहरण के लिए यह अनुमान है कि कीटनाशकों के प्रभाव के कारण हर साल 370000 मौतें होती हैं।

## TOXINS FROM ENVIRONMENT

### पर्यावरणीय विषाक्त पदार्थ



**AIR POLLUTION**  
वायु प्रदूषण



**RADIATION**  
विकिरण



**WATER POLLUTION**  
जल प्रदूषण





## उच्चतम स्वास्थ्य को कैसे वापस लाया जाए ?

**The Onle Answer is; Change your life style make yourself Aware about good food, Lifestyle & Lifestyle disorder**

एकमात्र उत्तर, आपकी जीवन शैली है  
(खुद को स्वास्थ्य भोजन और जीवन शैली  
के बारे में लागू करे)



## Fulfil the Nutritional Deficiency with Nutritional Supplements & Ancient Ayurveda

अपने शरीर में पोषण की कमी  
को पोषक तत्वों  
और प्राचीन आयुर्वेद के साथ पूरा करें।



**if we are educated enough about our daily lifestyle disorders,  
then we can be healthy without any medication**

यदि हम अपने दैनिक जीवनशैली संबंधी विकारों के बारे में पर्याप्त शिक्षित हैं, तब हम बिना किसी दवा के स्वस्थ रह सकते हैं।

**Our mission is to spread Health, Wealth & Happiness!!!**

हमारा लक्ष्य दुनिया में स्वास्थ्य, धन एवं खुशियों की वृद्धि करना है।

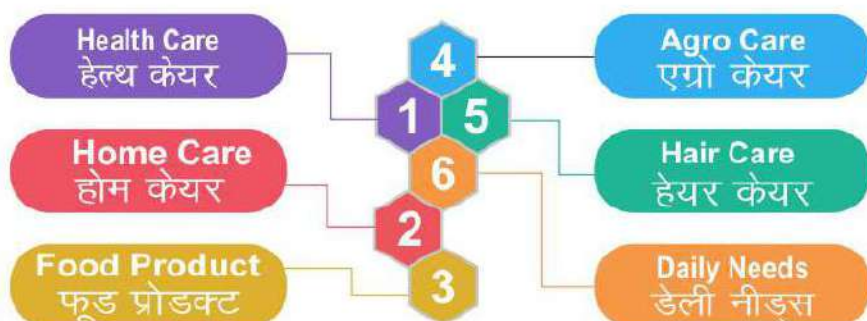



## TYPE OF DISEASES

### बिमारियों के प्रकार



#### CARDIOVASCULAR DISEASES

Cardiovascular disease CVDs have now become the leading cause of mortality in India as well as in many other countries according to few facts and figures monitored in past years India will have millions of premature Death due to CVDs.

हृदय या रक्त वाहिका रोग

हृदय रोग CVDs अब भारत के साथ-साथ कई अन्य देशों में मृत्यु दर का प्रमुख कारण बन गया है और पिछले कुछ वर्षों में निगरानी किए गए कुछ तथ्यों और आंकड़ों के अनुसार CVDs के कारण भारत में लाखों लोगों की अकाल मृत्यु हुई है और आगे बढ़ सकती है।



#### DIABETIES

In today's Era one out of every seven Indian is a diabetic. The sugar disease is posing an enormous health problem in the country due to which India is being called as a diabetic capital in the world.

मुधुमेह

आज के युग में हर साल में से एक भारतीय मुधुमेह है। गुगर की बीमारी देश में एक बहुत बड़ी स्वास्थ्य समस्या है, जिसके कारण भारत को दुनिया में मुधुमेह की राजधानी कहा जा रहा है।



#### ARTHRITIS

India has more arthritis patients than Europe and north America combined

गठिया

संयुक्त यूरोप और उत्तरी अमेरिका की तुलना में भारत में गठिया के रोगी अधिक हैं।



#### OBESITY

50% of India population will suffer from obesity in coming ten years

मोटापा

अगले 10 सालों में भारत में 5% लोग मोटापे के शिकार होंगे।



#### HYPERTENSION

Many youngsters and school going children are suffering from hypertension.

उच्च रक्तचाप

कई युवा और स्कूल जाने वाले बच्चे उच्च रक्तचाप से पीड़ित हैं।



#### CANCER

Cancer is the third largest killer in which many people lost their lives in past few years. Cancer is getting increased day by day.

कैंसर

कैंसर तीसरा सबसे बड़ा हत्यारा है जिसमें पिछले कुछ वर्षों में कई लोगों ने अपनी जान गंवाई। कैंसर के मामले दिन प्रतिदिन बढ़ रहे हैं।



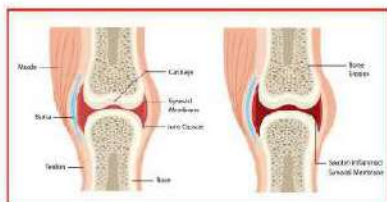

### OSTEOPOROSIS

There are end number of cases found for osteoporosis in India and millions of citizen above age group 50 are sufering from this disease.

### ऑस्टियोपोरोसिस

भारत में ऑस्टियोपोरोसिस के कई पाए जाते हैं और 50 वर्ष से अधिक आयु के लाखों नागरिक इस बीमारी से पीड़ित हैं



### ALLERGY

At present, about 20 to 30 per cent of India's population suffers from one or more allergic diseases and the number are increasing. The way these are occurring, we believe by 2050, about 50 per cent of all children will have some sort of allergies.

### एलर्जी

वर्तमान में, भारत की लगभग 20 से 30 प्रतिशत आबादी एक या अधिक एलर्जी रोगों से ग्रस्त है और संख्या बढ़ रही है। जिस तरह से ये हो रहा है, हम मानते हैं कि 2050 तक, सभी नागरिकों में से लगभग 50 प्रतिशत को किसी न किसी तरह की एलर्जी होगी।

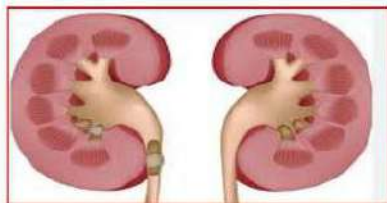

### STONE PROBLEM

One in every 20 people develop kidney stones at some point in their life.

### पथरी की समस्या

प्रत्येक 20 में से एक व्यक्ति अपने जीवनकाल में गुर्दे की पथरी से ग्रस्त होता है।



### GYNECOLOGICAL PROBLEMS

Many Indian women experience light number of gynecological disorders in past few years. Nearly 40% of women experience the signs of menopause in early 30's. What's is shocking is that women around the world normally reach menopause on an average age of 51 years.

### स्त्री रोग

कई भारतीय महिलाएं पिछले कुछ वर्षों में स्त्री रोग संबंधी बीमारियों की हल्की संख्या का अनुभव करती हैं। लगभग 40 प्रतिशत महिलाओं को 30 की शुरुआत में रजोनिवृत्ति के संकेतों का अनुभव होता है। यह चौंकाने वाली बात है कि दुनिया भर में महिलाएं औसतन 51 साल की उम्र में रजोनिवृत्ति तक पहुंचती हैं।

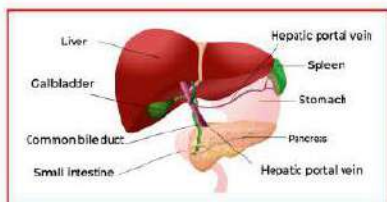

### LIVER

One in every five persons in the state has some or the other liver complication. An estimated 30,000 people are dying of terminal liver disease and liver cancers every year. Liver diseases are among the top 10 causes of death in India, affecting people in all age groups.

### लिवर

प्रत्येक राज्य में हर पांच में से एक व्यक्ति को कुछ न कुछ लिवर की शिकायत है। अनुमानित 30,000 लोग हर साल टर्मिनल यकृत रोग और यकृत कैंसर से मर रहे हैं। भारत में मृत्यु के शीर्ष 10 कारणों में लिवर की बीमारियाँ हैं, जो सभी आयु वर्ग के लोगों को प्रभावित करती हैं।



## OUR PRODUCTS

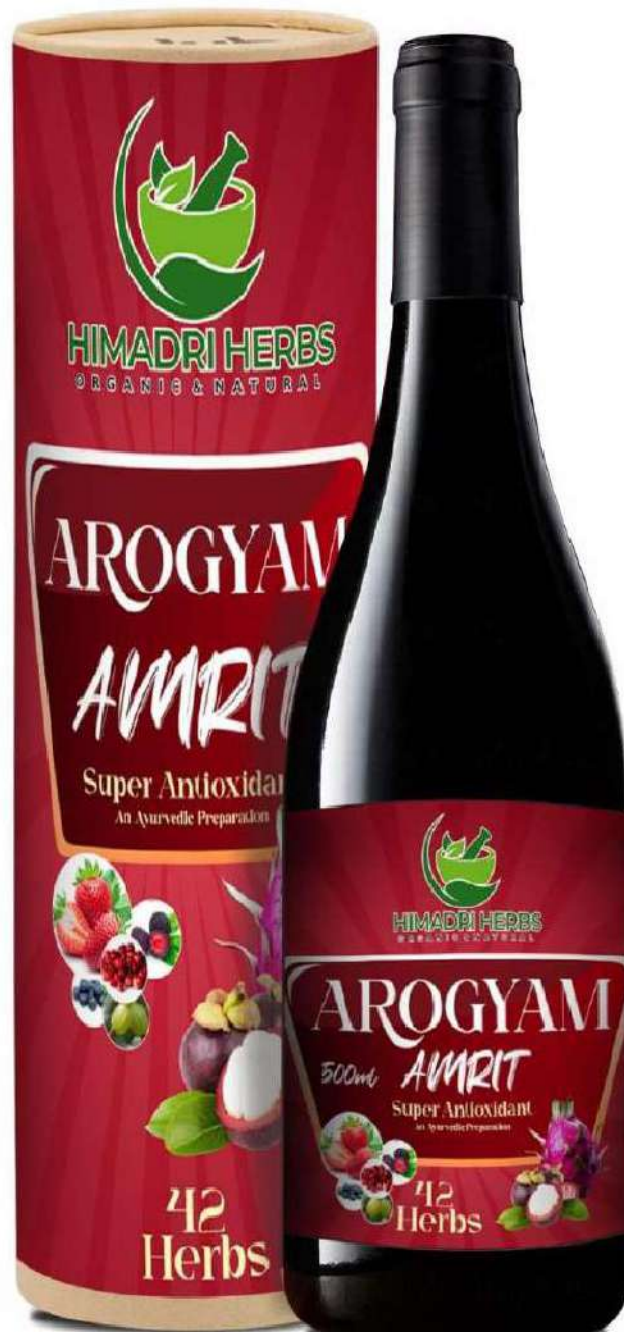





# OUR PRODUCTS

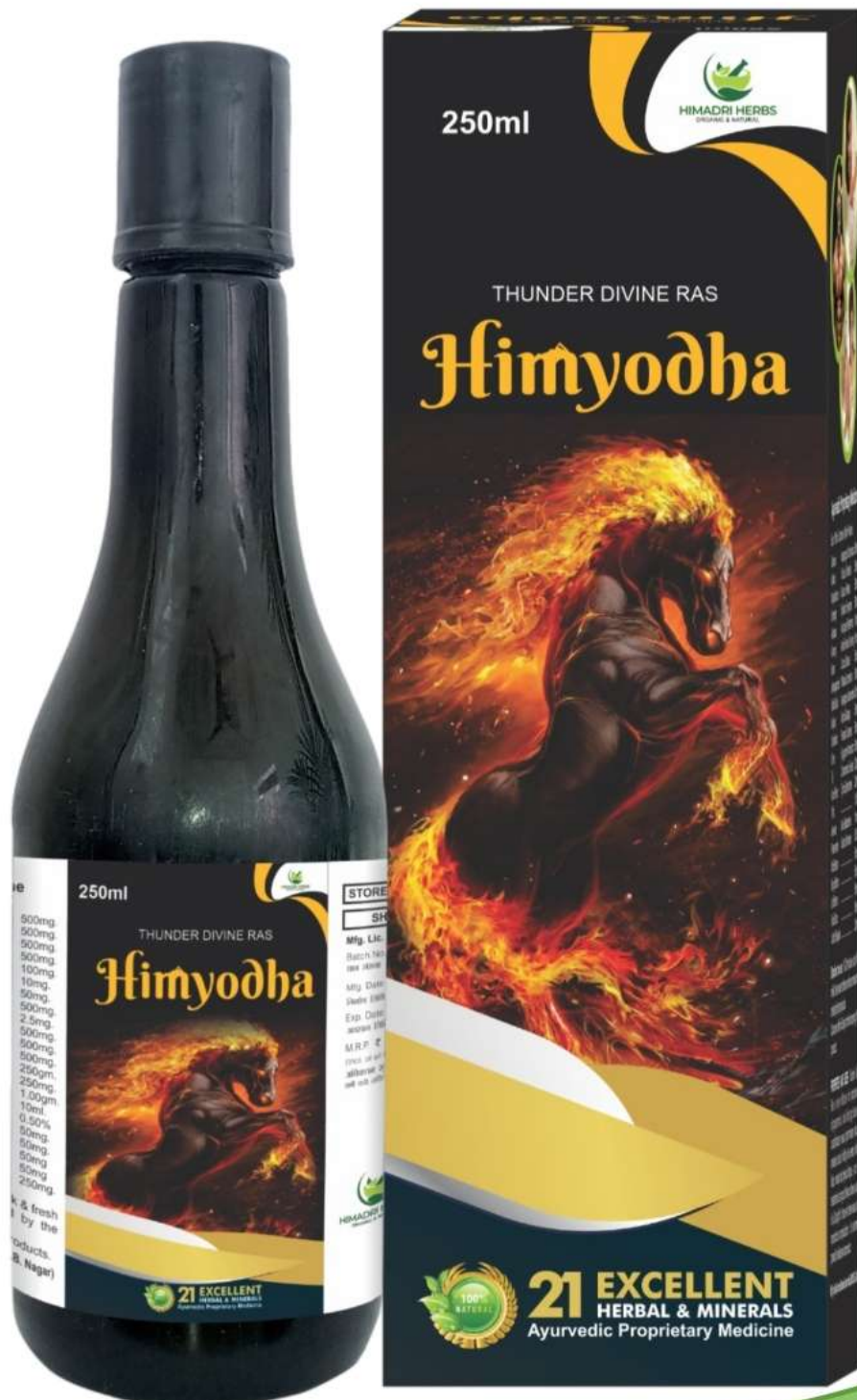



## OUR PRODUCTS

## हमारे उत्पाद







## OUR PRODUCTS

हमारे उत्पाद

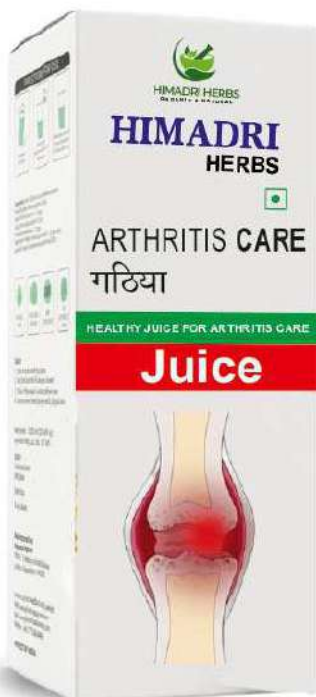



---

## Free Registration

---

# Pre Launching Offer

**Get Rs. 500/-  
Direct  
Signup Bonus**

**Get Rs. 1000/-  
Free  
Signup Bonus**

**-:Note:-**

***Use this bonus in Repurchase 10% of your Billing Amount.***





**Activation Amount**

**Rs. 3920/-**

**With GST**

**Health Care**

**Personal Care**

**Home Care**

**Agro Care**

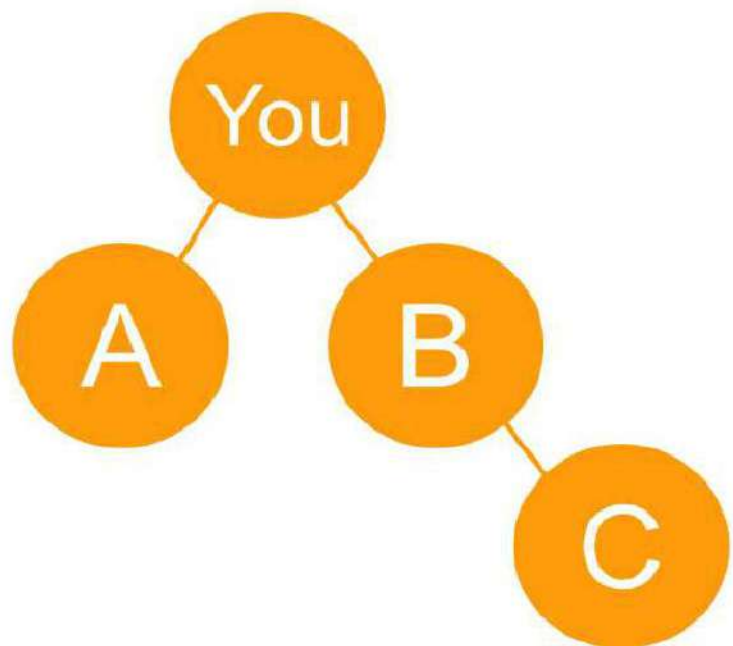

**Pair Match = 1:2**



# **Types of Income**

**Matching Income**

**Bike Fund**

**Travel Fund**

**Car Fund**

**Rewards**

**House Fund**

**Fix Monthly Salary**

**Regular Bonanza**

**Training Fund**

**Repurchase Income**

**Bonus Income**





# Business Plan

Level -1				Bronze
Team	Matching Income	Bonus	Total Income	Rewards
1:2	300	400	700	Promotion Kit

Level -2				Silver
Team	Matching Income	Bonus	Total Income	Rewards
3:6	900	1200	2100	5 Lakh Personal Accident Insurance



# Business Plan

Level -3				Gold
Team	Matching Income	Bonus	Total Income	Rewards
8:16	2400	3200	5600	LDP One Day

Level -4				Platinum
Team	Matching Income	Bonus	Total Income	Rewards
16:32	4800	6400	11200	Company Dress

**On Completing 4<sup>th</sup> Level, "Training Fund" 4% of C.T.O.  
(Distribute Equally in All Achievers)**





# Business Plan

Level -5				Emerald
Team	Matching Income	Bonus	Total Income	Rewards
50:100	15000	20000	35000	500X12 Months
On Completing 5 <sup>th</sup> Level, "Bike Fund" 2% of C.T.O. (Distribute Equally in All Achievers)				

Level -6				Topaz
Team	Matching Income	Bonus	Total Income	Rewards
100:200	30000	40000	70000	1000X12 Months
On Completing 5 <sup>th</sup> Level, "Car Fund" 2% of C.T.O. (Distribute Equally in All Achievers)				



# Business Plan

Level -7				Ruby Star
Team	Matching Income	Bonus	Total Income	Rewards
250:500	75000	100000	175000	2000X12 M+ National Tour

Level -8				Sapphire
Team	Matching Income	Bonus	Total Income	Rewards
500:1000	150000	200000	350000	4000X12M+ LDP 2D/1N

**On Completing 8<sup>th</sup> Level, "House Fund" 2% of C.T.O.  
(Distribute Equally in All Achievers)**





# Business Plan

Level -9			Star Sapphire	
Team	Matching Income	Bonus	Total Income	Rewards
1000: 2000	300000	400000	700000	8000X12 M+ National Tour

Level -10			Diamond	
Team	Matching Income	Bonus	Total Income	Rewards
2500: 5000	750000	100000	1750000	16000X12M Int. Tour



# Business Plan

Level -11		Blue Diamond		
Team	Matching Income	Bonus	Total Income	Rewards
5000: 10000	1500000	2000000	3500000	35000X12 M+ 1 Lakh for Bike

Level -12		Royal Diamond		
Team	Matching Income	Bonus	Total Income	Rewards
25000: 50000	7500000	1000000	17500000	75000X18M National Tour 10 Lakh for Car





# Business Plan

Level -13		Crown Diamond		
Team	Matching Income	Bonus	Total Income	Rewards
100000: 200000	3 Cr.	4 Cr.	7 Cr.	1.25 Lakh X24 M Int. Tour 6 Members

Level -14		Ambassador		
Team	Matching Income	Bonus	Total Income	Rewards
200000: 400000	6 Cr.	8 Cr.	14 Cr.	4 Lakh X24M Int. Tour 1 Villa worth 1Cr.



# Business Plan

**Level -15**

**Brand Ambassador**

Team	Matching Income	Bonus	Total Income	Rewards
500000: 1000000	15 Cr.	20 Cr.	35 Cr.	5 Lakh X24 M Int. Tour 2.51 Cr. Cheque 1 Cr. For Car

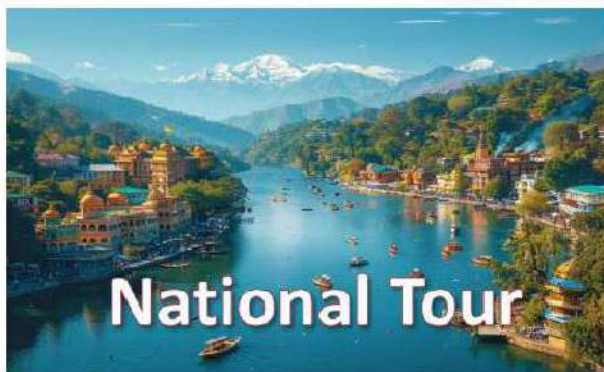





# Franchise Model

## Silver Franchisee (Block/Kasba Level Franchise)

Investment	Rs. 100000
Products	Rs. 100000 of D.P.
Commission	4%
Other Commission	N/A
Daily Cash Back	Rs. 400 per day for 250 Days.



# Franchise Model

## Gold Franchisee (Tehsil Level Franchise)

Investment	Rs. 200000
Products	Rs. 200000 of D.P.
Commission	5%
Other Commission	1% of Silver Franchise
Daily Cash Back	Rs. 800 per day for 250 Days.





# Franchise Model

## Platinum Franchisee (District Level Franchise)

Investment	Rs. 500000
Products	Rs. 500000 of D.P.
Commission	6%
Other Commission	1% of Gold Franchise
Daily Cash Back	Rs. 2000 per day for 250 Days.



## Rewards





# 3 Simple Steps to Earn Money

USE THE PRODUCT



GET THE RESULT

SHARE WITH PEOPLE



## Term & Conditions

- Registration Free and purchase Products for Activation Cost Rs. 3920 with GST
  - Get ₹1000 Signup Bonus and ₹500 Referral Bonus Free\*
  - Calling and office timing 10:00 am to 06:00 pm only.
- Closing on 1st and 16th of Every Month End
- Payout will be distribute in next 3 working days.
  - For other T&C in Next Update.

\*Use this bonus in Repurchase 10% of your billing amount

**NO TIME LIMIT**

**NO CONDITIONS**



# HIMADRI HERBS



Call Us



Visit Our Website

[www.himadriherbs.com](http://www.himadriherbs.com)



Our Location

Add:- Dhakia Gulabo Road,  
Kashipur (U.S.Nagar) Uttarakhand 244713

